

B

B

2024 - 2025



- $\pi TPI$   $\pi NTc1$  1  
TNTccTaNPPI TRcT
- $f ai 1$   $\pi NTc1$
- 1 1 1 1
- $\pi ai PI$   $\pi NTc1$  1 1



## ¿CÚAL ES LA PLANILLA Q?

Es la planilla utilizada por los aportantes que realizaron **acuerdos de pago realizados con la UGPP** y/o **se encuentran el marco de un proceso especial**.

**Acuerdos de pago realizados con la UGPP:** Este proceso corresponde a los acuerdos realizados por la UGPP sobre el **valor de los intereses y sanciones impuestas en el marco de un proceso de fiscalización**

## ¿QUE PROCESOS SON?

**Procesos especiales:** Corresponde a los acuerdos de pago realizados bajo los **conceptos y parámetros definidos** en el **Título IV del ET**, o los definidos en los **artículos 531 a 571 del CGP**.



¿QUE DEBEMOS TENER EN CUENTA?

B BB B B 3 3  
3 3 3 3 3 3 3  
3 3 3 3 3 3 3

B BB B 3  
3 3 3 3 3 3 3  
B B B B B B B B

B B B B B B B  
3 3 3 3 3 3 3 3

B B BB 3 3 3 3 3  
3 3 3 3 3 3 3

B BB 3 3 3 3  
SN3 3 3 3 3 3 3  
3 3 3 3 3

B 3 3 3 3 3 3  
3 3 3 3 3 3 3

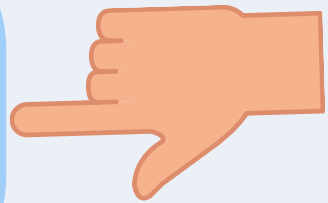
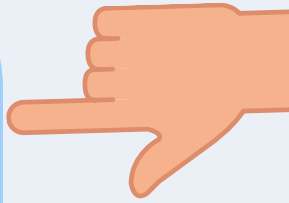
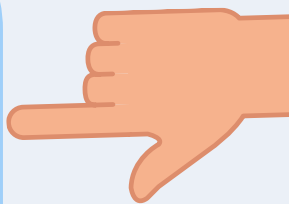
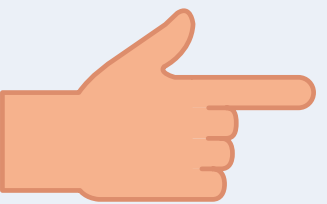
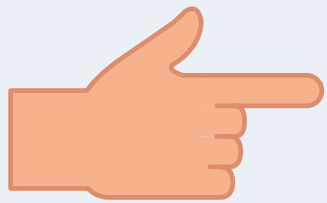
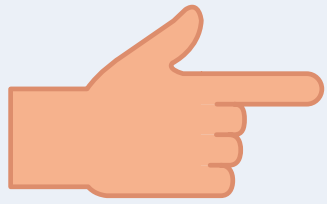

¿CÚAL ES EL COTIZANTE 64?



Es utilizado para el pago de aportes al SGRL de las personas privadas de la libertad que realizan trabajo penitenciario bajo los parámetros definidos en la Resolución 4020 del 2019.



AJUSTE



A partir del **01/04/2024** haciendo uso de este tipo de cotizante, se podrán liquidar los aportes correspondientes al SGRL para las mujeres cabezas de familia que prestan servicios de utilidad pública como pena sustitutiva de prisión.





La tarifa aportar para el **TRABAJADOR PENITENCIARIO**, deberá corresponder a la tarifa más alta de acuerdo con la actividad económica principal del aportante

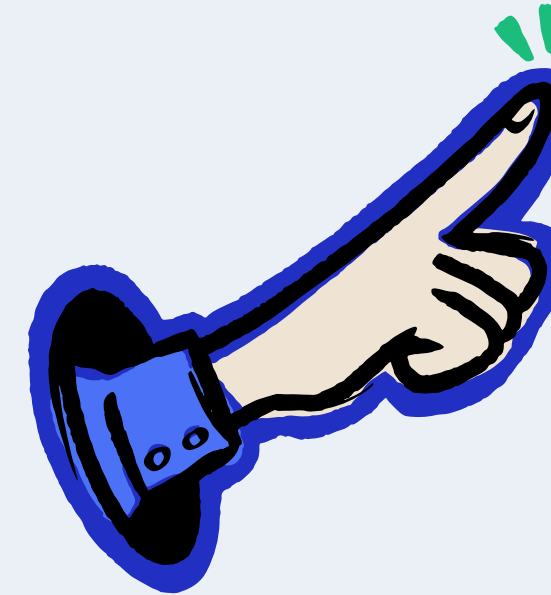

## PARA TENER EN CUENTA

- Los aportes se deben liquidar por medio de la **planilla (Y) - Planilla independiente empresas**
- **El IBC debe ser equivalente a un (1) SMLMV**
- Las **novedades se reportan de manera informativa**
- Los **días a cotizar deberán ser treinta (30) días**
- El **aportante debe estar relacionado en el archivo "REPORTE DE INFORMACIÓN DE ENTIDADES AUTORIZADAS POR EL INPEC"**

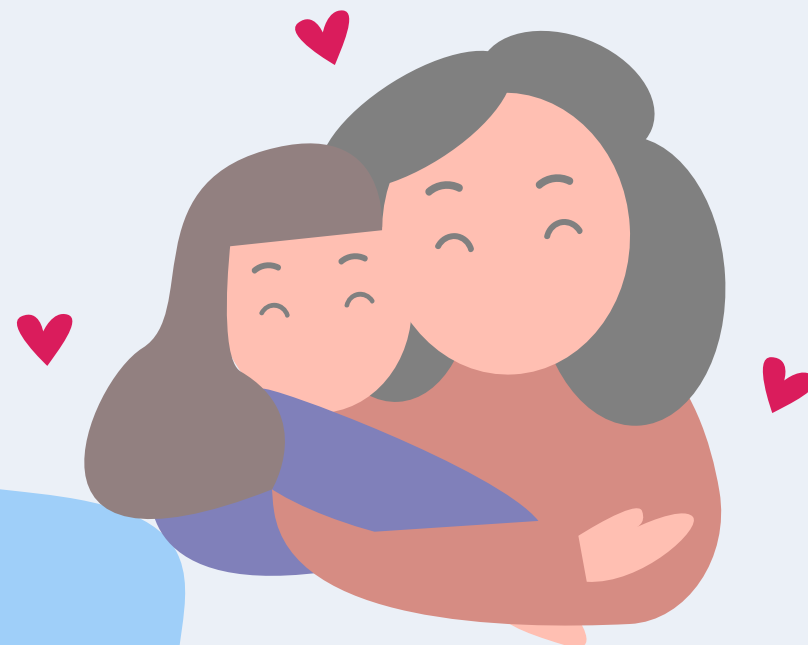

La tarifa aportar para las **MUJERES CABEZA DE FAMILIA QUE PRESTAN SERVICIO DE UTILIDAD PÚBLICA**, deberá corresponder con la actividad económica de la entidad u organización pública donde se este prestando el servicio

## ¿QUE ES LA NOVEDAD DE SLN?

Son las siglas establecidas en la PILA para reportar:

- **Suspensión temporal del contrato**
- **Licencia no remunerada**
- **Comisión de servicios**

## ¿COMO SE REPORTAN?

Se debe hacer uso de la letra (X) y (C)

- **(X) Suspensión y Licencia no remunerada**
- **(C) Comisión de servicios**



## AJUSTE

- **La Comisión de Servicios, podrá ser reportada únicamente por entidades públicas**
- **Para 27 seccionales de la FGN cuando se reporte la novedad en (X) se debe reportar la tarifa de (12.5%) para Salud y (16%) para pensión.**





**COMISIÓN DE SERVICIOS**



Para poder reportar la novedad en (C) el aportante debe estar incluido en el archivo "Entidades de Naturaleza Jurídica Pública"

**SUSPENSIÓN Y LICENCIA NO REMUNERADA**



Para estas seccionales de la FGN, cuando se reporte la novedad en (X) se debe aportar a tarifa plena en salud y pensión

SECCIONALES FISCALIA	NIT
Antioquia	800.237.109-4
Armenia – Quindío	800.187.566-1
Barranquilla – Atlántico	800.187.568-6
Bogotá D.C.	800.187.567-9
Bucaramanga – Santander	800.187.569-3
Cali – Valle	800.187.575-8
Cartagena – Bolívar	800.187.578-1
Cúcuta – Norte de Santander	800.187.589-0
Cundinamarca	800.236.041-8
Florencia – Caquetá	800.187.591-6
Ibagué – Tolima	800.187.590-9
Manizales – Caldas	800.187.592-3
Medellín	800.187.597-1
Montería – Córdoba	800.187.606-8
Neiva – Huila	800.187.609-1
Nivel Central	800.152.783-2
Pasto – Nariño	800.187.312-2
Pereira – Risaralda	800.187.615-4
Popayán – Cauca	800.187.621-9
Quibdó – Chocó	800.187.624-0
Riohacha – Guajira	800.187.626-5
Santa Marta – Magdalena	800.187.632-1
Santa Rosa de Viterbo – Duitama	800.235.720-6
Sincelejo – Sucre	800.187.638-3
Tunja – Boyacá	800.187.642-3
Valledupar – Cesar	800.187.644-8
Villavicencio – Meta	800.187.645-5



**PLANILLA PAGO NORMAL  
PAGADORES DE PENSIÓN**

Es la planilla utilizada para el **pago de aportes al SGSSI y Parafiscal del tipo de aportante <<PAGADOR DE PENSIÓN>>**

**VALIDACIÓN**

El MinSalud por medio del radicado No. **202442301192142**, estableció que **a partir del 01/06/2024 para hacer uso de las planillas (L) - (V) Y (R) el aportante debe encontrarse incluido en el archivo <<INFORMACIÓN PAGADORES DE PENSIÓN>>**

Para que el aportante pueda hacer uso de esta planilla debe encontrarse relacionado en el archivo <<**INFORMACIÓN PAGADORES PENSIÓN**>>

**AJUSTE**

- (L)- Planilla pago reliquidación periodos anteriores a enero de 2020
- (V) - Planilla pago reliquidación enero de 2020 en adelante
- (R) - Planilla pago retroactivo





1 1  
1 U 1 S

¿CUAL ES LA PLANILLA N?



Es la planilla utilizada para realizar correcciones sobre los aportes efectuados al SGSSI

Es importante que se tenga en cuenta que por medio de la planilla N, NO SE PUEDE disminuir el valor de las cotizaciones o solicitar devoluciones

RESTRICCIÓN



**A partir del 01/03/2024 se prohíbe el cambio de administradoras por medio de la planilla N**



Por lo tanto, las ADMINISTRADORAS reportadas en la PLANILLA PRINCIPAL deberán coincidir con las reportadas en la PLANILLA N



**CAMBIO DE TIPO DE COTIZANTE**



Se permite el cambio de cotizante, toda vez que, en *la planilla principal se haya reportado la ausencia total de pago para alguno de los Subsistemas del SGSSI*

**¿COMO APLICA EL CAMBIO?**



Si en la planilla principal se reportan alguno de los siguientes cotizantes por medio de la planilla **N se podrá modificar por el COTIZANTE 1 - DEPENDIENTE COTIZANTES**



NÚMERO DE COTIZANTE	NOMBRE
2	Servicio doméstico
12	Aprendices en etapa lectiva
19	Aprendices en etapa productiva
20	Estudiantes (Régimen especial Ley 789/2002)
21	Estudiantes de postgrado en salud
31	Cooperados o precooperativas de trabajo asociado
32	Cotizante miembro de la carrera diplomática o consular de un país extranjero o funcionario de organismo multilateral no sometido a la legislación colombiana
51	Trabajador de tiempo parcial
54	Prepensionado de entidad en liquidación
58	Estudiantes de prácticas laborales en el sector público
62	Personal del Magisterio
68	Dependiente Veterano de la Fuerza Pública



1 1 1 1  
1 1 U P U . S P S S . P . S

¿COMO APLICA EL CAMBIO?

Si en la planilla principal se reporta el tipo de cotizante **42 - COTIZANTE INDEPENDIENTE PAGO SOLO SALUD**

Por medio de la planilla N, se podrá modificar al tipo de cotizante **3 - INDEPENDIENTE**

En este caso el aportante deberá realizar el pago de los aportes con destino al **Sistema General de Pensiones** y de manera opcional a **CCF**



## ¿COMO APLICA EL CAMBIO?



Si en la planilla principal se reporta el tipo de cotizante **3 - INDEPENDIENTE**



Por medio de la planilla N, se podrá modificar a los tipos de cotizante:

**57 - Independiente Voluntario al Sistema de Riesgos Laborales**

**59 - Independiente con contrato de prestación de servicios superior a 1 mes**



Si en la planilla principal se reportaron los tipos de cotizante **57 y 59, estos NO PODRÁN ser modificados por el tipo de cotizante 3**



01 SEPTIEMBRE 2024

¿COMO  
FUNCIONA?

Cuando el aportante utilice los tipos de planilla:

- A - Planilla cotizantes con novedad de ingreso**
- E - Planilla Empleados**
- S - Planilla Servicio Doméstico**

El MinSalud con el ánimo de que los aportantes realicen el pago de los aportes de manera correcta a cada una de las administradoras del SGRL, **implementó el archivo «INFORMACIÓN DE LA AFILIACIÓN DE LOS COTIZANTES AL SISTEMA GENERAL DE RIESGOS LABORALES CON DESTINO A LOS OPERADORES DE INFORMACIÓN»**



El Operador de información, validará:

- **Que el tipo de documento del aportante coincida con el reportado en el archivo**
- **Que el código de la ARL reportado por el aportante coincida con el registrado en el archivo**



### CASO 1

Coincide el tipo y número de identificación, PERO el código de ARL reportado NO COINCIDE con el código registrado en el archivo y el periodo de pago es IGUAL O SUPERIOR a la fecha de vinculación a la ARL



***El operador de información REEMPLAZARÁ el código reportado por el aportante por el registrado en el archivo y deberá informarle de este cambio al aportante***

### CASO 2

Coincide el tipo y número de identificación, PERO el código de ARL reportado NO COINCIDE con el código registrado en el archivo y el periodo de pago es ANTERIOR a la fecha de vinculación a la ARL



***El operador de información le INFORMARÁ al aportante que para el periodo que pretende pagar no tiene reportada una afiliación a la ARL y será el aportante el que decida a que ARL realizar el pago.***

### CASO 3

El tipo y número de identificación del aportante no se encuentra reportado en el archivo



***El operador de información le PERMITIRÁ al aportante realizar el pago a la ARL reportada al momento de liquidar la planilla, debiendo informarle que no tiene una afiliación al SGRL***

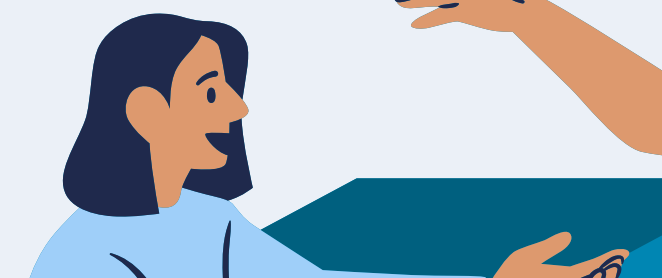

**La validación** en el archivo dispuesto por el MInSalud, **NO APLICA** para los siguientes tipos de cotizante



NÚMERO DE COTIZANTE	NOMBRE
16	Independiente, agremiado o asociado
23	Estudiantes aportes solo riesgos laborales
33	Beneficiario del Fondo de Solidaridad Pensiona
34	Concejal o edil de Junta Administradora Local del Distrito Capital de Bogotá amparado por póliza de salud
35	Concejal municipal o <u>Distrital</u>
36	edil de Junta Administradora Local beneficiario del Fondo de Solidaridad <u>Pensional</u>
53	Afiliado partícipe
57	Independiente voluntario al Sistema de Riesgos Laborales
58	Estudiantes de prácticas laborales en el sector público
59	Independiente con contrato de prestación de servicios superior a 1 mes
60	Edil Junta Administradora Local no beneficiario del Fondo de Solidaridad <u>Pensional</u>
64	Trabajador penitenciario o servicio de utilidad pública
67	Voluntario en primera respuesta aporte solo al Sistema de Riesgos Laborales





El MinSalud por medio del radicado No. **2024310001804031**, le informó a los Operadores de Información que a partir del **01/01/2025 se debe restringir el recaudo de aportes con destino a MAPFRE ARL**



**¿QUE PASA SI HAY PERIODOS PENDIENTES POR PAGAR?**



En caso de que el aportante deba pagar aportes correspondientes periodos de cotización anteriores a 01/2025, los podrá liquidar de manera NORMAL.

**Los aportes recaudados serán enviados a la administradora Compañía de Seguros de Vida Aurora - código 14-8**

 **MAPFRE**

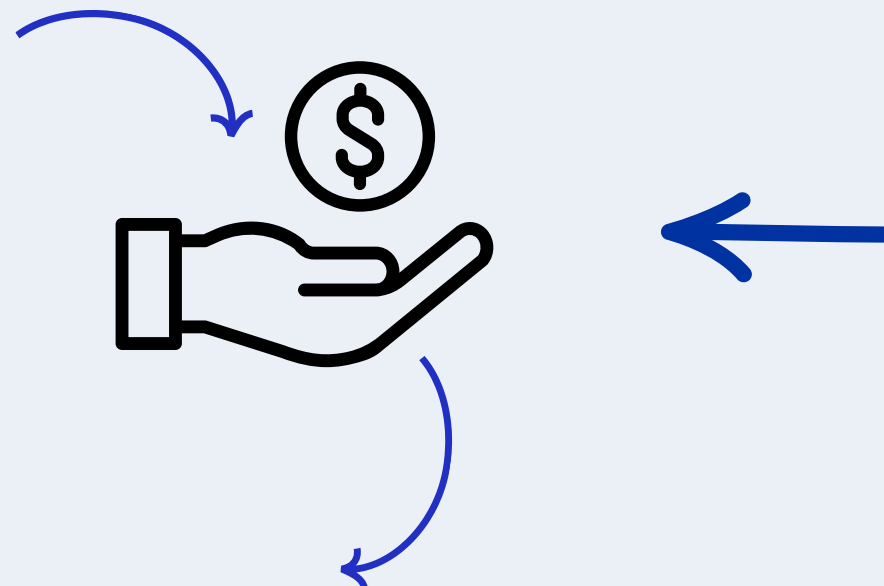

 **AURORA**  
SEGUROS DE VIDA



ENTRADA EN  
VIGENCIA

① FEBRERO 2025

¿QUE CAMBIOS SE  
GENERARON?

Se crea el tipo de aportante **16 - PAGADOR  
PROMOTOR DEL SERVICIO SOCIAL PARA LA  
PAZ**

Se crea dos (2) nuevos tipos de cotizante:

**70 - PROMOTOR DEL SERVICIO SOCIAL PARA  
LA PAZ**

**71 - LEY DE SEGUNDAS OPORTUNIDADES**



APORTANTE 16  
Pagador Promotor  
del Servicio Social  
para la Paz



Es utilizado **ÚNICAMENTE** por el **Departamento Administrativo de Función Pública**, para el pago de aportes de los PROMOTORES DE SERVICIO SOCIAL PAREA LA PAZ



**DECRETO 1079 DEL 2024**  
**Artículo 2.2.38.1.3**

El Servicio la Paz **se constituye como una alternativa al servicio militar**, mediante la cual **las y los jóvenes colombianos pueden contribuir a la construcción de una paz estable y duradera en el país, a través de diversas modalidades vinculadas estrechamente a la política de paz del Estado y la Seguridad Humana, (...)**



**COTIZANTE 70 -  
PROMOTOR DEL SERVICIO  
SOCIAL PARA LA PAZ**

Es utilizado únicamente por el tipo de aportante 16

Podrá utilizar la planilla tipo N para reportar la novedad de RET que haya sido omitida en la planilla principal

La tarifa a pagar se determinará de acuerdo con la actividad económica principal del DAFP

Aporta únicamente al SGRL x 30 días cotizados



Departamento Administrativo de la **FUNCIÓN PÚBLICA**  
República de Colombia

El pago se realiza mes vencido como **INDEPENDIENTE**

El IBC corresponde a un (1) SMLMV

El aporte al SGRL se liquida únicamente por medio de la planilla Y - independiente empresasd



**COTIZANTE 71 - LEY DE SEGUNDAS OPORTUNIDADES**



**Ley 2208 del 2022**

**Artículo 1 y 2**

Tiene por objeto crear mayores oportunidades de acceso al mercado laboral para la población pospenada, o aquellas personas que se encuentren cumpliendo pena con permiso de trabajo, libertad condicional o suspensión provisional de pena

Es utilizado únicamente por empresas con una planta de personal de 100 o más trabajadores que contraten a la población objeto de la que trata la Ley 2208 del 2022



Para hacer uso de este ipo de cotizante la empresa debe encontrarse relacionada en el archivo <<REPORTE DE INFORMACIÓN BENEFICIARIOS ARTÍCULO 6 Y 7 LEY SEGUNDAS OPORTUNIDADES>>



El porcentaje de aporte a CCF debe corresponder al relacionado en el Archivo dispuesto por MinSalud.

Aporta a todos los Subsistemas (Salud, Pensión y Riesgos Laborales) y Parafiscales



REPORTE DE NOVEDADES

COTIZANTE 70

**ING** - Ingreso  
**RET** - Retiro  
**VSP** - Variación permanente de salario  
**IRL** - Incapacidad por riesgos laborales

COTIZANTE 71

**ING** - Ingreso  
**RET** - Retiro  
**SLN** - Suspensión, licencia no remunerada y comisión de servicios  
**VSP** - Variación permanente de salario  
**IRL** - Incapacidad por riesgos laborales  
**IGE** - Incapacidad General  
**LMA** - Licencia de maternidad  
**LR** - Licencia remunerada  
**VST** - Variación transitoria de salario  
**AVP** - aportes voluntarios a Pensión  
**VCT** - Variación del centro de trabajo



REPORTE SUBTIPOS DE  
COTIZANTE

COTIZANTE 70

Para este tipo de cotizante **NO APLICA** el reporte de Subtipos de cotizante, toda vez que, se realizan aportes únicamente al SGRL

COTIZANTE 71

- 1 - Dependiente pensionado por vejez activo
- 3 - Cotizante no obligado a cotización a pensión por edad
- 4 - Cotizante con requisitos cumplidos para pensión
- 5 - Cotizante a quienes se les ha reconocido indemnización sustitutiva a devolución de saldos
- 6 - Cotizante perteneciente a un régimen exceptuado de pensiones o entidades
- 9 - Cotizante pensionado con mesada superior a 25 SMLMV
- 11 Y 12 - Conductores del servicio público de transporte terrestre individual de pasajeros en vehículo taxi // no obligado a cotizar a pensión



1 JULIO 2025

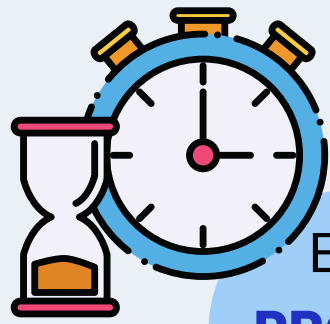

Entra en **VIGENCIA** el **SISTEMA DE PROTECCIÓN SOCIAL INTEGRAL PARA LA VEJEZ, INVALIDEZ Y MUERTE DE ORIGEN COMÚN**

¿QUE COMPONE EL SISTEMA?



PILAR SOLIDARIO

PILAR SEMICONTRIBUTIVO

PILAR DE AHORRO VOLUNTARIO

PILAR CONTRIBUTIVO





¿QUE APORTE SE REALIZA POR MEDIO DE LA PILA?

LOS APORTES CON DESTINO AL PILAR CONTRIBUTIVO EN SUS DOS COMPONENTES

LA TARIFA DE APORTE CONTINUA SIENDO DEL 16%

**COMPONENTE DE PRIMA MEDIA**

Está integrado por todas las personas afiliadas al sistema y recibirá las cotizaciones por parte de los **ingresos base de cotización entre un (1) SMLMV y hasta dos punto tres (2.3) SMLMV.**

**COMPONENTE COMPLEMENTARIO DE AHORRO INDIVIDUAL**

Está integrado por todas las personas afiliadas al sistema cuyo ingreso sea superior a los dos punto tres (2.3) SMLMV y recibirá las cotizaciones por la parte del **ingreso base de cotización que exceda los dos punto tres (2.3) smlmv y hasta los veinticinco (25) SMLMV**





¿QUIEN SE ENCUENTRA A CARGO DE LOS COMPONENTES

COMPONENTE DE PRIMA MEDIA

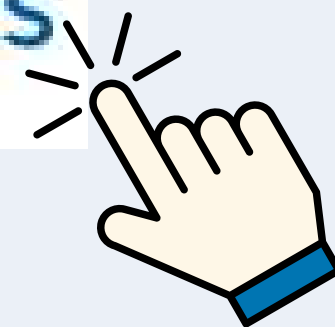

COMPONENTE COMPLEMENTARIO DE AHORRO INDIVIDUAL



A partir del 01/07/2025 los fondos privados de pensión se conocerán como

**ACCAI**

**<\$3.274.050**



¿QUE ES EL RÉGIMEN DE TRANSICIÓN?



Es aquel en el cual **se respetan las condiciones de tiempo y monto del régimen al cual se encontraba afiliada la persona con anterioridad a la entrada en vigencia del Sistema** de Protección Social Integral para la Vejez, la Invalidez y Muerte de origen común, creado por la Ley 2381 del 2024

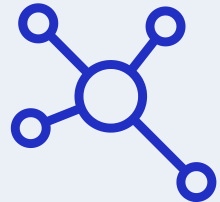

¿COMO FUNCIONA?



Depende de las semanas cotizadas a la fecha de entrada en vigencia del nuevo sistema (01/07/2025)

MUJERES  
750 SEMANAS



HOMBRES  
900 SEMANAS



En este caso a las mujeres y hombres se les respetara las condiciones establecidas en los dos (2) regímenes creados por la Ley 100 de 1993

**RPM - Colpensiones**  
**RAIS - Fondos privados**

¿QUE PASA CON LOS  
CONTRATISTAS?



Para tales efectos el **CONTRATANTE**  
**DESCONTARÁ** de los **HONORARIOS** el monto de la  
**cotización obligatoria**

De igual manera, el **CONTRATANTE DEBERÁ**  
**REPORTAR LAS NOVEDADES DE SUS**  
**CONTRATISTAS**



Artículo 7 - numeral 1  
Corresponde a los empleadores y  
**CONTRATANTES realizar el pago de**  
**aportes de sus** trabajadores o  
**CONTRATISTAS DE PRESTACIÓN DE**  
**SERVICIOS**



**Sí el contratista cuenta con**  
**más de un (1) contrato de**  
**prestación de servicios,**  
**cada CONTRATANTE DEBERÁ**  
**REALIZAR EL PAGO DE**  
**APORTES**



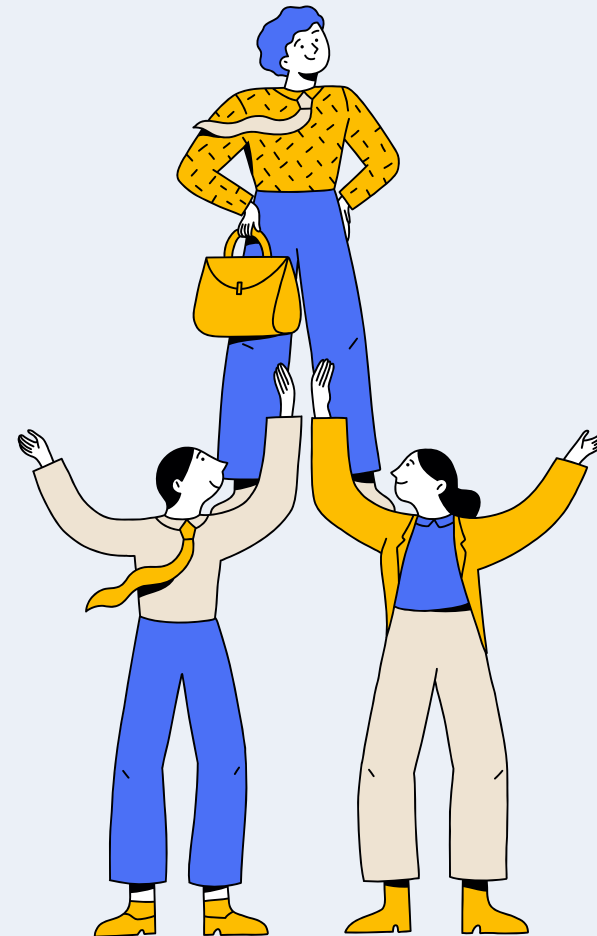
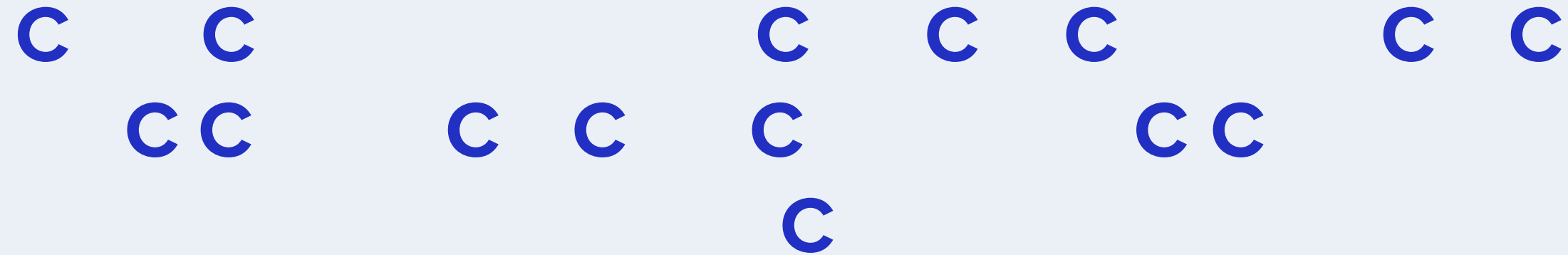

LLÁMANOS  
(601) 487 5111

ESCRÍBENOS:  
[SERVICIOALCLIENTE@ASOPAGOS.COM](mailto:SERVICIOALCLIENTE@ASOPAGOS.COM)